

Comune di Pregana Milanese Prof. 11/2016 del 05/12/2016 in anno

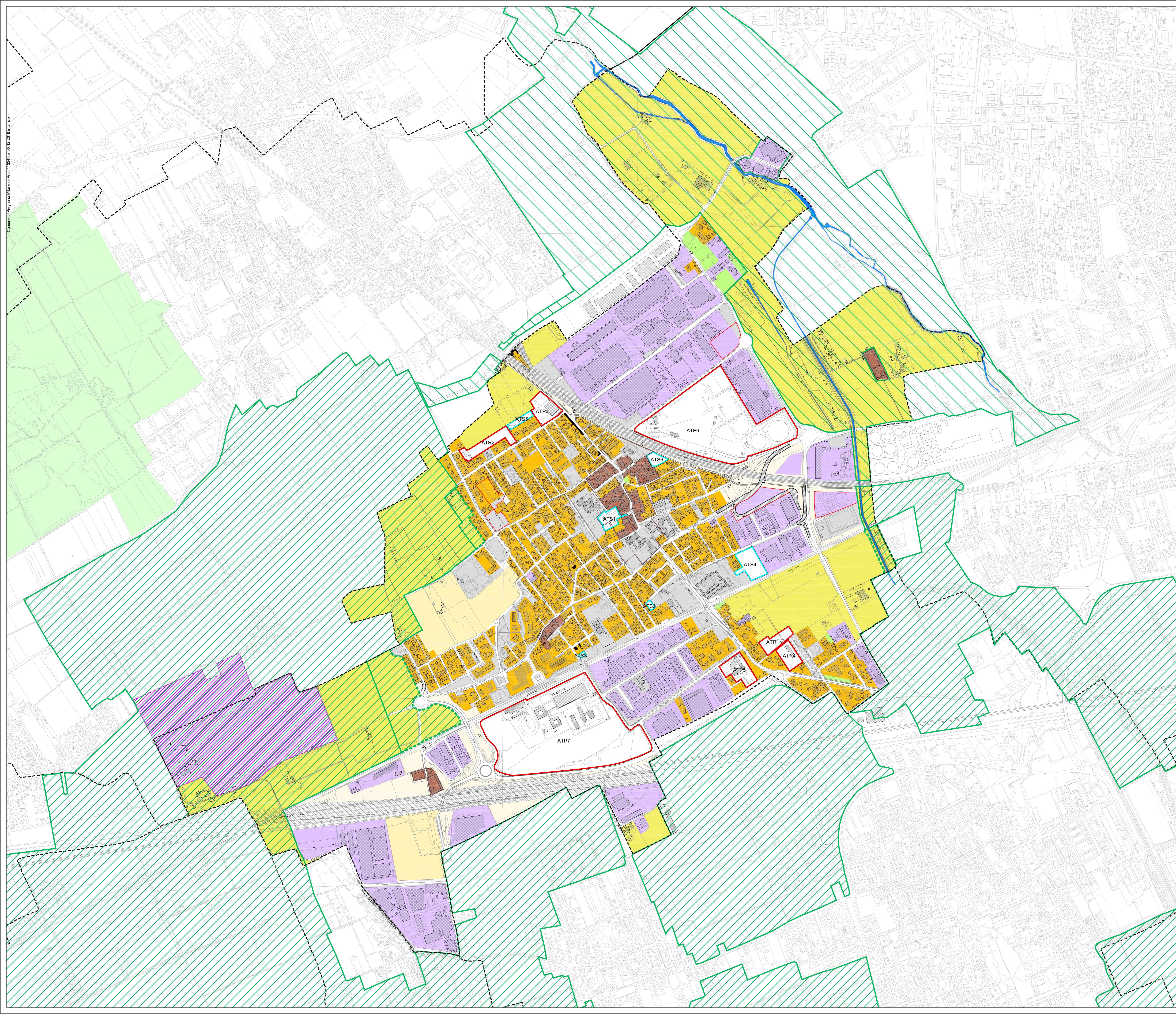

- Tessuto urbano consolidato**
- Centri e complessi edilizi storici
 - Tessuto edificato a prevalente destinazione residenziale
 - Tessuto edificato a prevalente destinazione produttiva
 - Aree a servizi pubblici o di interesse pubblico
 - Aree E1: aree agricole di valore strategico
 - Aree E2: altre aree del sistema rurale paesistico
 - C - Aree residenziali di completamento del tessuto consolidato
 - D - Aree produttive di completamento del tessuto consolidato
 - Verde privato vincolato
 - Aree non soggette a trasformazione

- Ambito di Trasformazione residenziale (ATR3..)
- Ambito di Trasformazione produttiva (ATP1..)
- Ambito di Trasformazione a servizi (ATS1)

- Aree interessate dal progetto definitivo (4° binario e opere stradali connesse), Legge Obiettivo - DGR n. X/1264 del 24.1.2014
- Autostrada A4, sedime del progetto esecutivo di ampliamento in corso di realizzazione
- Nuova viabilità comunale

- Sistema del Verde**
- Parco Agricolo sud Milano
 - Proposta di ampliamento del Parco Agricolo sud Milano
 - Oasi WWF di Vanzago
 - PLIS dell'Olonia Rhodense
 - Corsi d'acqua
 - Ambito territoriale estrattivo (ATEg7)
 - Perimetro comunale

COMUNE DI PREGANA MILANESE
Provincia di Milano

Documento di Piano
Variante 2016
 Carta delle previsioni di Piano
 e individuazione degli ambiti di trasformazione
 modificata a seguito dell'accoglimento delle osservazioni